

Buit. ir gamyb. nuot. tink.

(Komunikacija)

Nuotekų kanalizacijos šulinys

(Irenginio pavadinimas)

Nr.( \_\_\_\_\_ ) 81 KORTELĖ

Raguva

(Miestas)

Liepų g.

(Gatvė)

67/51-0078

(Planšeto nomenklatūra)

ŠULINIO PJŪVIAI (Matmenys duoti m)

PRIRIŠIMO BRĖŽINYS

Vertikalinis

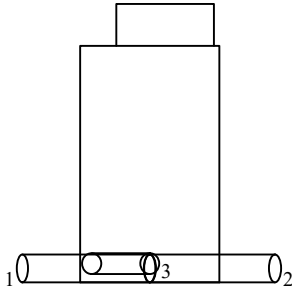

Horizontalinis

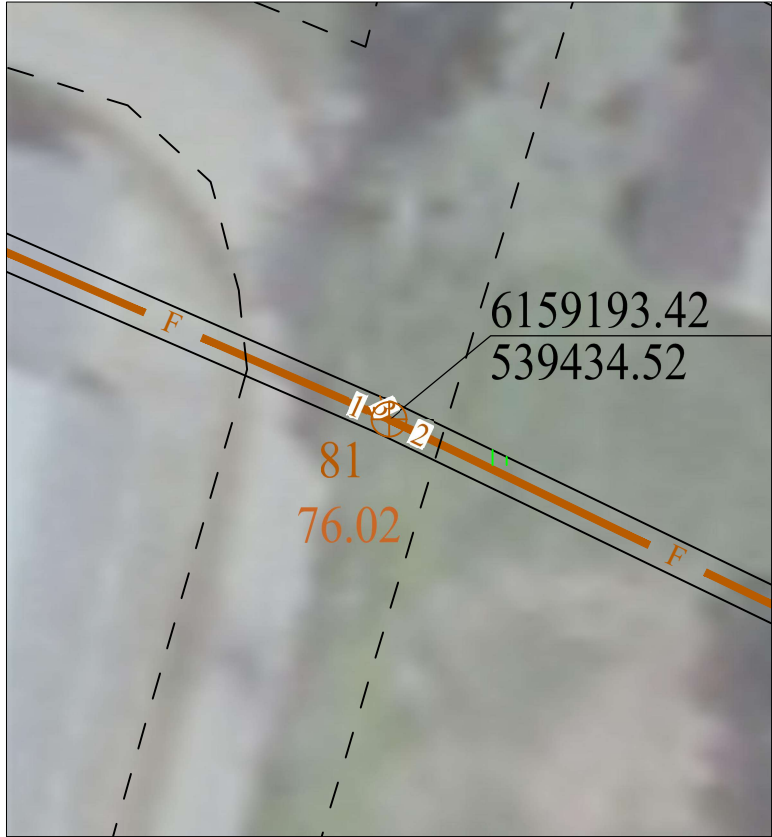
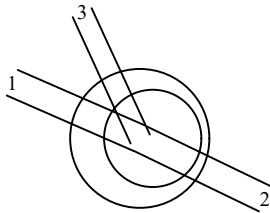

Pavadinimas	Medžiaga	Diametras	Atstumas nuo dangčio		Altitudės	Lipynės <u>Met., 5</u> (medžiaga, kiekis)	
Dangtis	Ketus	600			76.02	Ar yra vandens <u>Nėra</u>	
Žemė	Gruntas		0.10		75.92	Ar yra dujų <u>Nėra</u>	
Sienos	Betonas					Pastabos X = 6159193.42; Y = 539434.52	
Dugnas	Gruntas	1000	2.37		73.65	_____	
Varnzdžiai	Nr. 1	Asb.	200	Viršus	2.17	73.85	Projektai ir Co
				Apačia	2.37	73.65	
	Nr. 2	Asb.	200	Viršus	2.17	73.85	
				Apačia	2.37	73.65	
	Nr. 3	Met	150	Viršus	2.15	73.87	
				Apačia	2.30	73.72	
	Nr. 4			Viršus			
				Apačia			
Nr. 5			Viršus				
			Apačia				
Nr. 6			Viršus				
			Apačia				
Nr. 7			Viršus				
			Apačia				
Nr. 8			Viršus				
			Apačia				

Objekto nr.		
Sudarė		M. Gaigalas
	Parašas	Pavardė
Patikrino		
	Parašas	Pavardė
2019-06-03 (irenginio tyrinėjimo data)		

Buit. ir gamyb. nuot. tink.

(Komunikacija)

Nuotekų kanalizacijos šulinys

(Irenginio pavadinimas)

Nr. ( ) 91 KORTELĖ

Raguva

(Miestas)

Liepų g.

(Gatvė)

67/51-0078

(Planšeto nomenklatura)

ŠULINIO PJŪVIAI (Matmenys duoti m)

PRIRIŠIMO BRĖŽINYS

Vertikalinis

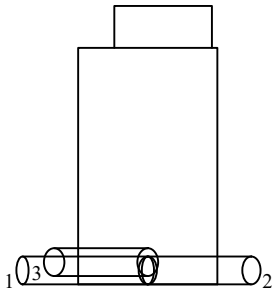

Horizontalinis

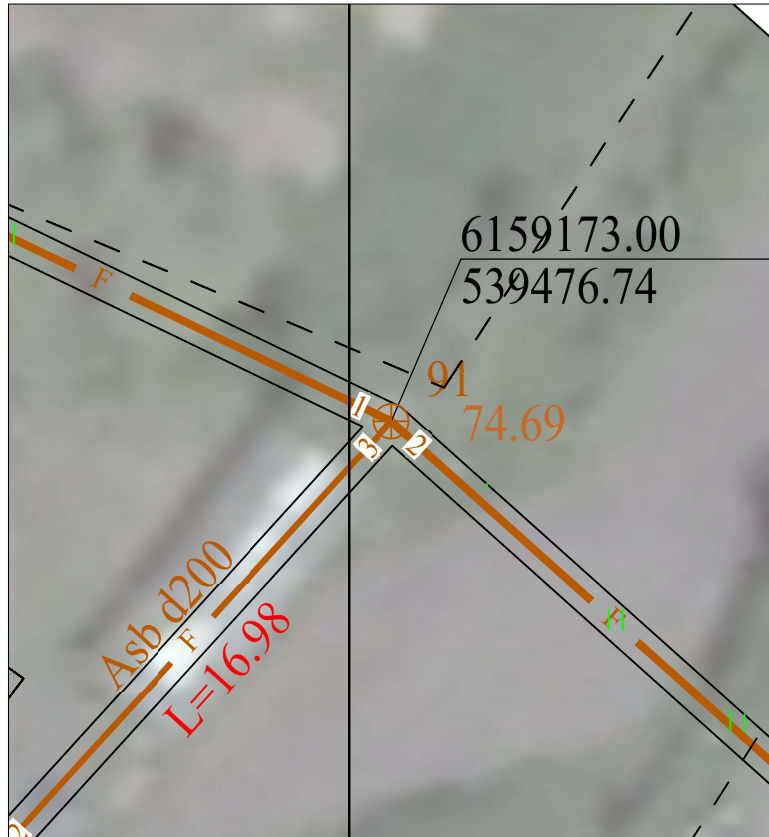
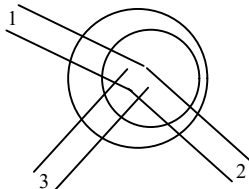

Pavadinimas	Medžiaga	Diametras	Atstumas nuo dangčio		Altitudės	Lipynės Met., 4	
Dangtis	Nėra				74.69	(medžiaga, kiekis)	
Žemė	Gruntas		0.42		74.27	Ar yra vandens <u>Nėra</u>	
Sienos	Betonas					Ar yra dujų <u>Nėra</u>	
Dugnas	Gruntas	1000	1.34		73.35	Pastabos X = 6159173.00; Y = 539476.74	
Varnzdžiai	Nr. 1	Asb.	200	Viršus	1.14	73.55	Projekta ir Co
				Apačia	1.34	73.35	
	Nr. 2	Asb.	200	Viršus	1.14	73.55	
				Apačia	1.34	73.35	
	Nr. 3	Asb.	200	Viršus	1.10	73.59	
				Apačia	1.30	73.39	
	Nr. 4			Viršus			
				Apačia			
	Nr. 5			Viršus			
				Apačia			
	Nr. 6			Viršus			
				Apačia			
	Nr. 7			Viršus			
				Apačia			
	Nr. 8			Viršus			
				Apačia			
						Objekto nr.	
						Sudarė	
						Parašas	M. Gaigalas
						Pavardė	
						Patikrino	
						Parašas	Pavardė
						2019-06-03	
						(irenginio tyrinėjimo data)	

Buit. ir gamyb. nuot. tink.

(Komunikacija)

Nuotekų kanalizacijos šulinys

(Inginio pavadinimas)

Nr.( \_\_\_\_\_ ) 101 KORTELĖ

Raguva

(Miestas)

Nevėžio g.

(Gatvė)

67/51-0079

(Planšeto nomenklatura)

ŠULINIO PJŪVIAI (Matmenys duoti m)

PRIRIŠIMO BRĖŽINYS

Vertikalinis

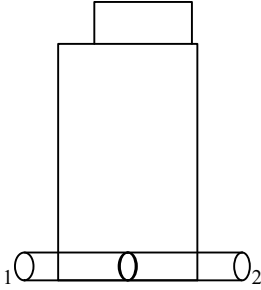

Horizontalinis

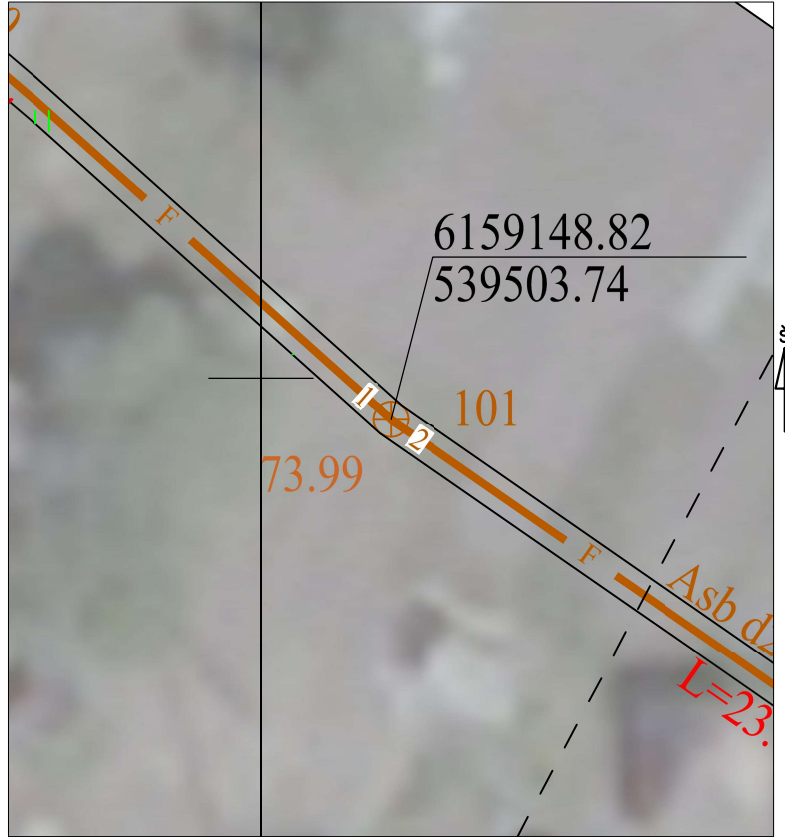
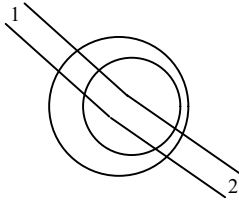

Pavadinimas	Medžiaga	Diametras	Atstumas nuo dangčio		Altitudės	Lipynės <u>Met.,2</u>		
Dangtis	Ketus	600			73.99	(medžiaga, kiekis)		
Žemė	Gruntas		0.00		73.99	Ar yra vandens <u>Yra</u>		
Sienos	Betonas					Ar yra dujų <u>Nėra</u>		
Dugnas	Betonas	1000	0.96		73.03	Pastabos X = 6159148.82; Y = 539503.74		
Varnzdžiai	Nr. 1	Asb.	200	Viršus	0.76	73.23	Projektai ir Co	
				Apačia	0.96	73.03		
	Nr. 2	Asb.	200	Viršus	0.76	73.23		
				Apačia	0.96	73.03		
	Nr. 3			Viršus				Objekto nr.
				Apačia				
	Nr. 4			Viršus				Sudarė
				Apačia				
Nr. 5			Viršus			Parašas		
			Apačia			Pavardė		
Nr. 6			Viršus			Patikrino		
			Apačia					
Nr. 7			Viršus			2019-11-15		
			Apačia					
Nr. 8			Viršus			(Inginio tyrinėjimo data)		
			Apačia					

Buit. ir gamyb. nuot. tink.  
(Komunikacija)

Nuotekų kanalizacijos šulinys  
(Irenginio pavadinimas)

Raguva (Miestas) Nevėžio g. (Gatvė)

Nr. ( ) 102 KORTELĖ

67/51-0079

(Planšeto nomenklatura)

ŠULINIO PJŪVIAI (Matmenys duoti m)

PRIRIŠIMO BRĖŽINYS

Vertikalinis

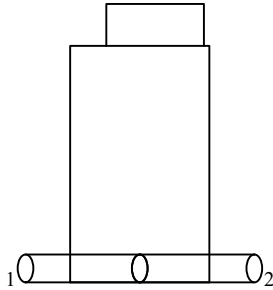

Horizontalinis

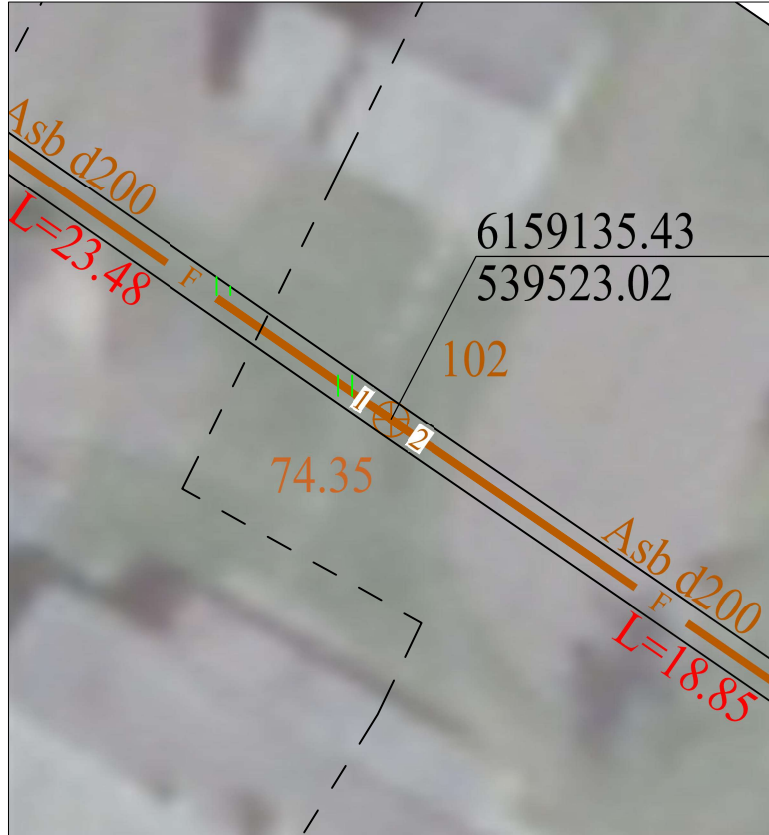
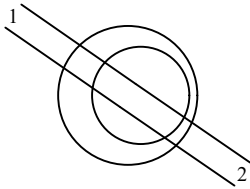

Pavadinimas	Medžiaga	Diametras	Atstumas nuo dangčio		Altitudės	Lipynės Met., 3		
Dangtis	Ketus	600			74.35	(medžiaga, kiekis)		
Žemė	Gruntas		0.00		74.35	Ar yra vandens Yra		
Sienos	Betonas					Ar yra dujų Nėra		
Dugnas	Betonas	1000	1.40		72.95	Pastabos X = 6159135.42; Y = 539523.02		
Varnzdžiai	Nr. 1	Asb.	200	Viršus	1.20	73.15	Projektai ir Co	
				Apačia	1.40	72.95		
	Nr. 2	Asb.	200	Viršus	1.20	73.15		
				Apačia	1.40	72.95		
	Nr. 3			Viršus				Objekto nr.
				Apačia				
	Nr. 4			Viršus				Sudarė
				Apačia				
Nr. 5			Viršus			Parašas		
			Apačia					
Nr. 6			Viršus			Patikrino		
			Apačia					
Nr. 7			Viršus			2019-11-15		
			Apačia					
Nr. 8			Viršus			(irenginio tyrinėjimo data)		
			Apačia					
						M. Gaigalas		
						Pavardė		
						Pavardė		

Buit. ir gamyb. nuot. tink.

(Komunikacija)

Nuotekų kanalizacijos šulinys

(Inginio pavadinimas)

Nr.( \_\_\_\_\_ ) 103 KORTELĖ

Raguva

(Miestas)

Nevėžio g.

(Gatvė)

67/51-0079

(Planšeto nomenklatura)

ŠULINIO PJŪVIAI (Matmenys duoti m)

PRIRIŠIMO BRĖŽINYS

Vertikalinis

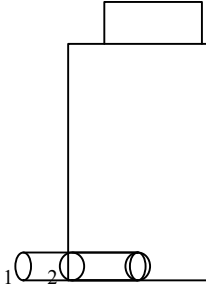

Horizontalinis

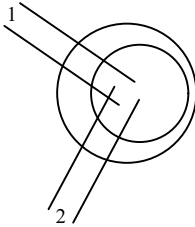

Pavadinimas	Medžiaga	Diametras	Atstumas nuo dangčio		Altitudės	Lipynės Met., 5	
Dangtis	Ketus	600			74.82	(medžiaga, kiekis)	
Žemė	Gruntas		0.43		74.39	Ar yra vandens <u>Nėra</u>	
Sienos	Betonas					Ar yra dujų <u>Nėra</u>	
Dugnas	Gruntas	1000	1.95		72.87	Pastabos X = 6159124.74; Y = 539538.55	
Varnzdžiai	Nr. 1	Asb.	200	Viršus	1.75	73.07	Projektai ir Co
				Apačia	1.95	72.87	
	Nr. 2	Asb.	200	Viršus	1.75	73.07	
				Apačia	1.95	72.87	
	Nr. 3			Viršus			
				Apačia			
	Nr. 4			Viršus			
				Apačia			
Nr. 5			Viršus				
			Apačia				
Nr. 6			Viršus				
			Apačia				
Nr. 7			Viršus				
			Apačia				
Nr. 8			Viršus				
			Apačia				
						Objekto nr.	
						Sudarė	
						Parašas	M. Gaigalas
						Patikrino	Pavardė
						Parašas	Pavardė
						2019-06-03	
						(Inginio tyrinėjimo data)	

Buit. ir gamyb. nuot. tink.

(Komunikacija)

Nuotekų kanalizacijos šulinys

(Irenginio pavadinimas)

Nr.( \_\_\_\_\_ ) 151 KORTELĖ

Raguva

(Miestas)

Nevėžio g.

(Gatvė)

67/51-0079

(Planšeto nomenklatura)

ŠULINIO PJŪVIAI (Matmenys duoti m)

PRIRIŠIMO BRĖŽINYS

Vertikalinis

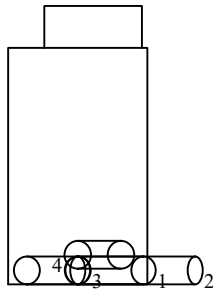

Horizontalinis

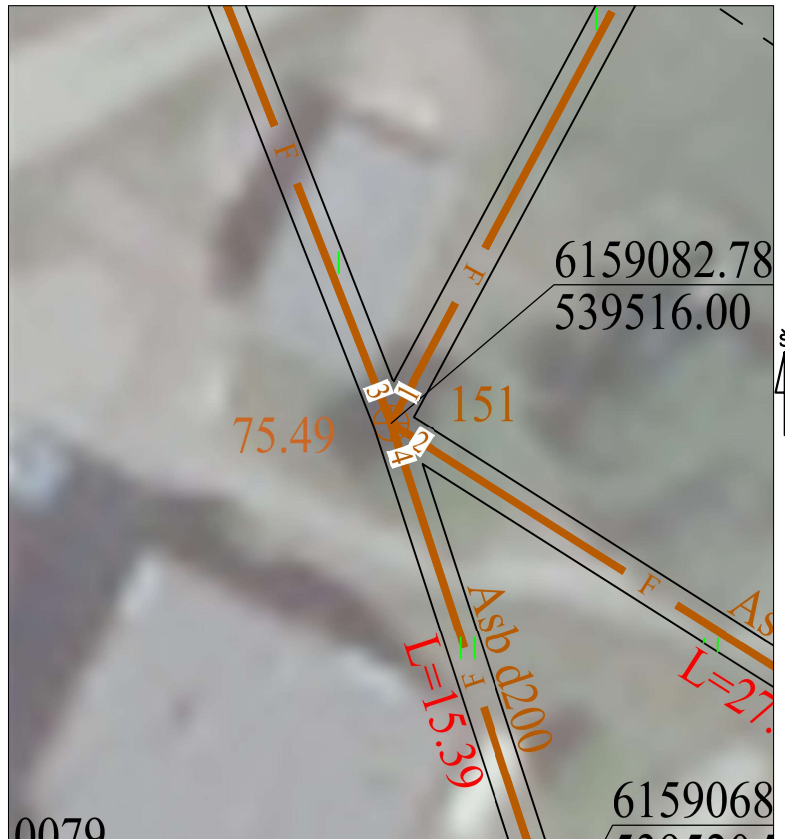
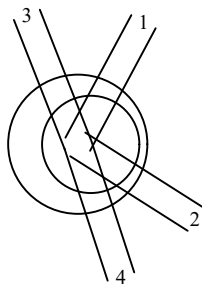

Pavadinimas	Medžiaga	Diametras	Atstumas nuo dangčio		Altitudės	Lipynės <u>Nėra</u>		
Dangtis	Ketus	600			75.49	(medžiaga, kiekis)		
Žemė	Gruntas		0.00		75.49	Ar yra vandens <u>Nėra</u>		
Sienos	Betonas					Ar yra dujų <u>Nėra</u>		
Dugnas	Gruntas	1000	2.69		72.80	Pastabos X = 6159082.78; Y = 539516.00		
Varnzdžiai	Nr. 1	Asb.	200	Viršus	2.49	73.00	Pilnas vandens _____	
				Apačia	2.69	72.80		
	Nr. 2	Asb.	200	Viršus	2.49	73.00	Projektai ir Co	
				Apačia	2.69	72.80		
	Nr. 3	Asb.	200	Viršus	2.49	73.00		
				Apačia	2.69	72.80		
	Nr. 4	Asb.	200	Viršus	2.34	73.15		Objekto nr. _____
				Apačia	2.54	72.95		
Nr. 5			Viršus			Sudarė _____		
			Apačia					
Nr. 6			Viršus			Parašas _____		
			Apačia					
Nr. 7			Viršus			Pavardė _____		
			Apačia					
Nr. 8			Viršus			2019-06-03		
			Apačia					

(Irenginio tyrinėjimo data)

Buit. ir gamyb. nuot. tink.  
(Komunikacija)

Nuotekų kanalizacijos šulinys  
(Inginio pavadinimas)

Raguva \_\_\_\_\_ Nevėžio g.  
(Miestas) (Gatvė)

Nr.( \_\_\_\_\_ ) 155 KORTELĖ

67/51-0079

(Planšeto nomenklatura)

ŠULINIO PJŪVIAI (Matmenys duoti m)

PRIRIŠIMO BRĖŽINYS

Vertikalinis

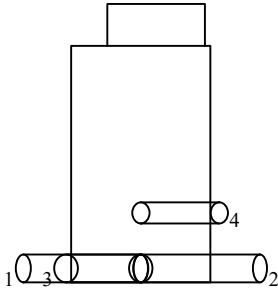

Horizontalinis

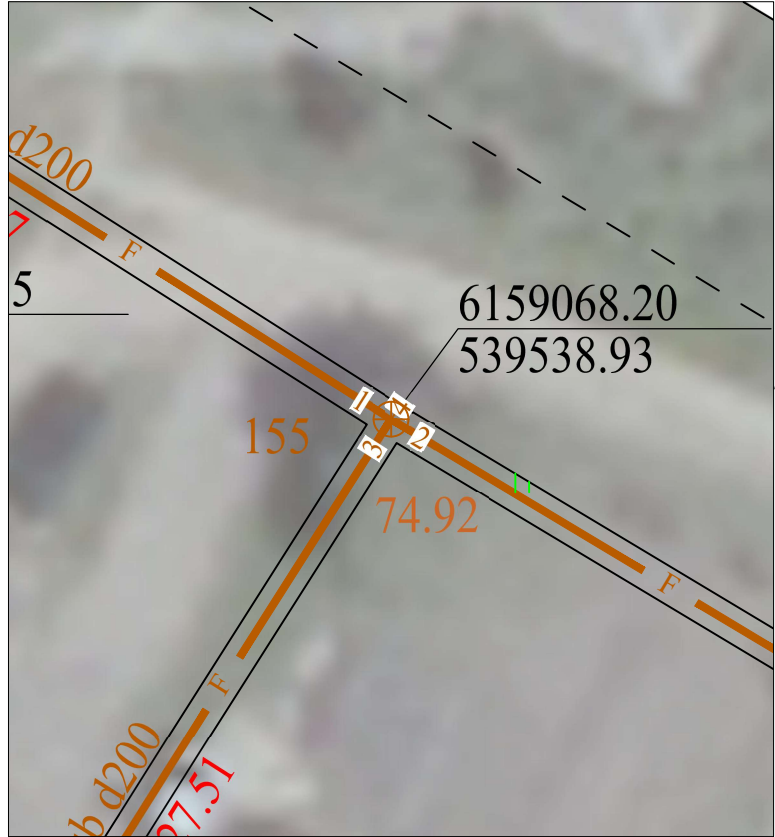
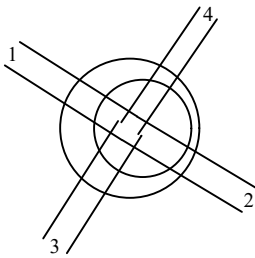

Pavadinimas	Medžiaga	Diametras	Atstumas nuo dangčio		Altitudės	Lipynės <u>Nėra</u>	
Dangtis	Nėra				74.92	(medžiaga, kiekis)	
Žemė	Gruntas		0.00		74.92	Ar yra vandens <u>Nėra</u>	
Sienos	Betonas					Ar yra dujų <u>Nėra</u>	
Dugnas	Gruntas	1000	2.22		72.70	Pastabos X = 6159068.20; Y = 539538.93	
Varnzdžiai	Nr. 1	Asb.	200	Viršus	2.02	72.90	Projekta ir Co
				Apačia	2.22	72.70	
	Nr. 2	Asb.	200	Viršus	2.02	72.90	
				Apačia	2.22	72.70	
	Nr. 3	Asb.	200	Viršus	2.02	72.90	
				Apačia	2.22	72.70	
	Nr. 4	Met	150	Viršus	1.60	73.32	
				Apačia	1.75	73.17	
Nr. 5			Viršus				
			Apačia				
Nr. 6			Viršus				
			Apačia				
Nr. 7			Viršus				
			Apačia				
Nr. 8			Viršus				
			Apačia				
						Objekto nr.	
						Sudarė	
						Parašas	M. Gaigalas
						Pavardė	
						Patikrino	
						Parašas	Pavardė
						2019-06-03	
						(Inginio tyrinėjimo data)	

Buit. ir gamyb. nuot. tink.

(Komunikacija)

Nuotekų kanalizacijos šulinys

(Inginio pavadinimas)

Nr.( \_\_\_\_\_ ) 211 KORTELĖ

Raguva

(Miestas)

Laisvės g.

(Gatvė)

67/51-0079

(Planšeto nomenklatura)

ŠULINIO PJŪVIAI (Matmenys duoti m)

PRIRIŠIMO BRĖŽINYS

Vertikalinis

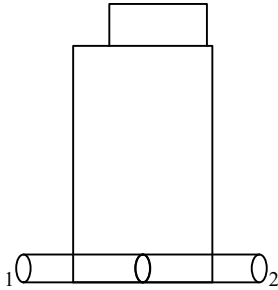

Horizontalinis

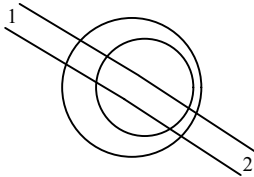

Pavadinimas	Medžiaga	Diametras	Atstumas nuo dangčio		Altitudės	Lipynės <u>Nėra</u> (medžiaga, kiekis)	
Dangtis	Ketus	600			73.70	Ar yra vandens <u>Yra</u>	
Žemė	Gruntas		0.00		73.70	Ar yra dujų <u>Nėra</u>	
Sienos	Betonas					Pastabos X = 6159043.90; Y = 539579.40	
Dugnas	Betonas	1000	1.15		72.55		
Varnzdžiai	Nr. 1	Asb.	200	Viršus	0.95	72.75	Projektai ir Co
				Apačia	1.15	72.55	
	Nr. 2	Asb.	200	Viršus	0.95	72.75	
				Apačia	1.15	72.55	
	Nr. 3			Viršus			
				Apačia			
	Nr. 4			Viršus			
				Apačia			
	Nr. 5			Viršus			
				Apačia			
	Nr. 6			Viršus			
				Apačia			
	Nr. 7			Viršus			
				Apačia			
	Nr. 8			Viršus			
				Apačia			
						Objekto nr.	
						Sudarė	
						Parašas	M. Gaigalas
						Parašas	Pavardė
						Patikrino	
						Parašas	Pavardė
						2019-11-15 (Inginio tyrinėjimo data)	

Buit. ir gamyb. nuot. tink.

(Komunikacija)

Nuotekų kanalizacijos šulinys

(Irenginio pavadinimas)

Nr.( \_\_\_\_\_ ) 221 KORTELĖ

Raguva

(Miestas)

Laisvės g.

(Gatvė)

67/51-0079

(Planšeto nomenklatura)

ŠULINIO PJŪVIAI (Matmenys duoti m)

PRIRIŠIMO BRĖŽINYS

Vertikalinis

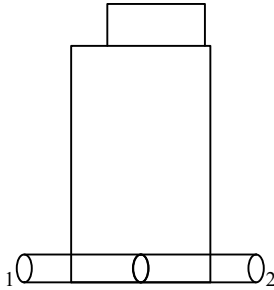

Horizontalinis

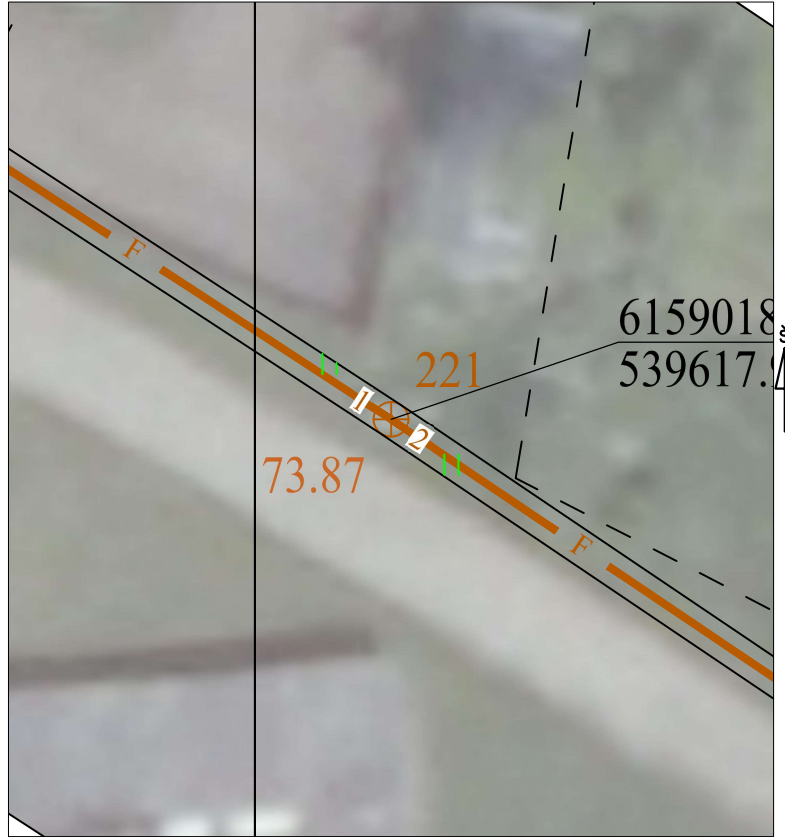
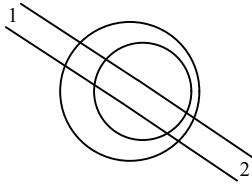

Pavadinimas	Medžiaga	Diametras	Atstumas nuo dangčio		Altitudės	Lipynės <u>Nėra</u>	
Dangtis	Betonas	800			73.87	(medžiaga, kiekis)	
Žemė	Gruntas		0.57		73.30	Ar yra vandens <u>Yra</u>	
Sienos	Betonas					Ar yra dujų <u>Nėra</u>	
Dugnas	Betonas	1000	1.42		72.45	Pastabos X = 6159018.70; Y = 539617.97	
Varnzdžiai	Nr. 1	Asb.	200	Viršus	1.22	72.65	Projektai ir Co
				Apačia	1.42	72.45	
	Nr. 2	Asb.	200	Viršus	1.22	72.65	
				Apačia	1.42	72.45	
	Nr. 3			Viršus			
				Apačia			
	Nr. 4			Viršus			
				Apačia			
Nr. 5			Viršus				
			Apačia				
Nr. 6			Viršus				
			Apačia				
Nr. 7			Viršus				
			Apačia				
Nr. 8			Viršus				
			Apačia				
Objekto nr.							
Sudarė			M. Gaigalas				
Patikrino			Parašas	Pavardė			
2019-11-15							
(Irenginio tyrinėjimo data)							

Buit. ir gamyb. nuot. tink.

(Komunikacija)

Nuotekų kanalizacijos šulinys

(Irenginio pavadinimas)

Nr. ( ) 31 KORTELĖ

Raguva

(Miestas)

Laisvės g.

(Gatvė)

67/51-0099

(Planšeto nomenklatura)

ŠULINIO PJŪVIAI (Matmenys duoti m)

PRIRIŠIMO BRĖŽINYS

Vertikalinis

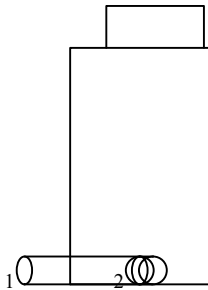

Horizontalinis

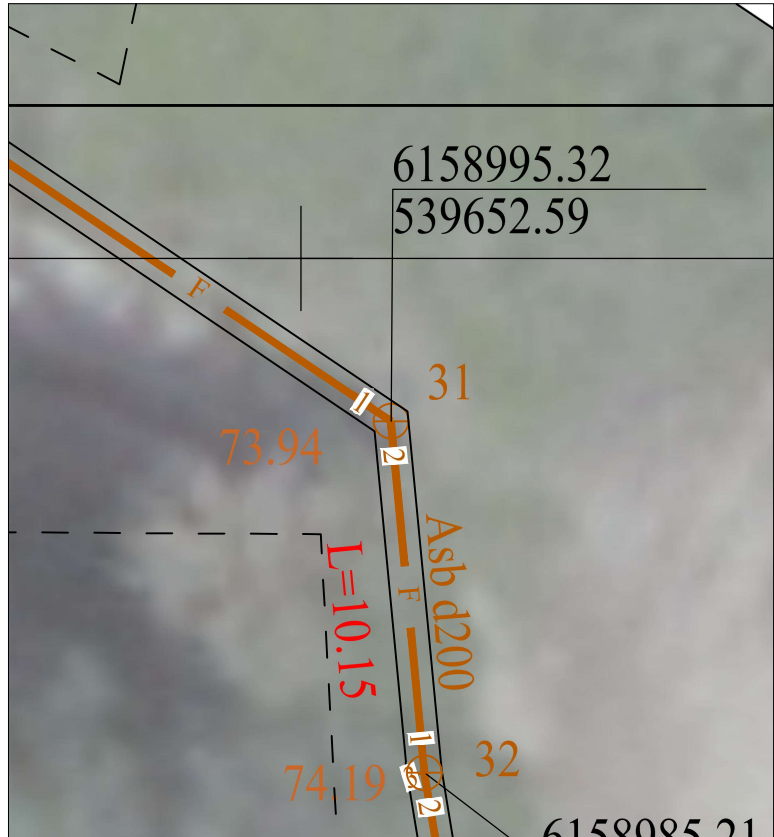
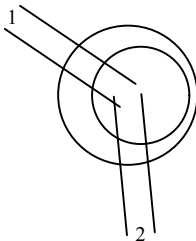

Pavadinimas	Medžiaga	Diametras	Atstumas nuo dangčio		Altitudės	Lipynės <u>Nėra</u> (medžiaga, kiekis)	
Dangtis	Betonas	800			73.94	Ar yra vandens <u>Nėra</u>	
Žemė	Gruntas		0.15		73.79	Ar yra dujų <u>Nėra</u>	
Sienos	Betonas					Pastabos X = 6158995.32; Y = 539652.59	
Dugnas	Gruntas	1000	1.59		72.35		
Varnzdžiai	Nr. 1	Asb.	200	Viršus	1.39	72.55	Projektai ir Co
				Apačia	1.59	72.35	
	Nr. 2	Asb.	200	Viršus	1.39	72.55	
				Apačia	1.59	72.35	
	Nr. 3			Viršus			
				Apačia			
	Nr. 4			Viršus			
				Apačia			
	Nr. 5			Viršus			
				Apačia			
	Nr. 6			Viršus			
				Apačia			
	Nr. 7			Viršus			
				Apačia			
	Nr. 8			Viršus			
				Apačia			
						Objekto nr.	
						Sudarė	M. Gaigalas
							Parašas
						Patikrino	
							Parašas
						2019-06-03 (irenginio tyrinėjimo data)	

Buit. ir gamyb. nuot. tink.

(Komunikacija)

Nuotekų kanalizacijos šulinys

(Irenginio pavadinimas)

Nr.( \_\_\_\_\_ ) 32 KORTELĖ

Raguva

(Miestas)

Laisvės g.

(Gatvė)

67/51-0099

(Planšeto nomenklatura)

ŠULINIO PJŪVIAI (Matmenys duoti m)

PRIRIŠIMO BRĖŽINYS

Vertikalinis

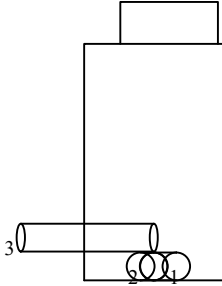

Horizontalinis

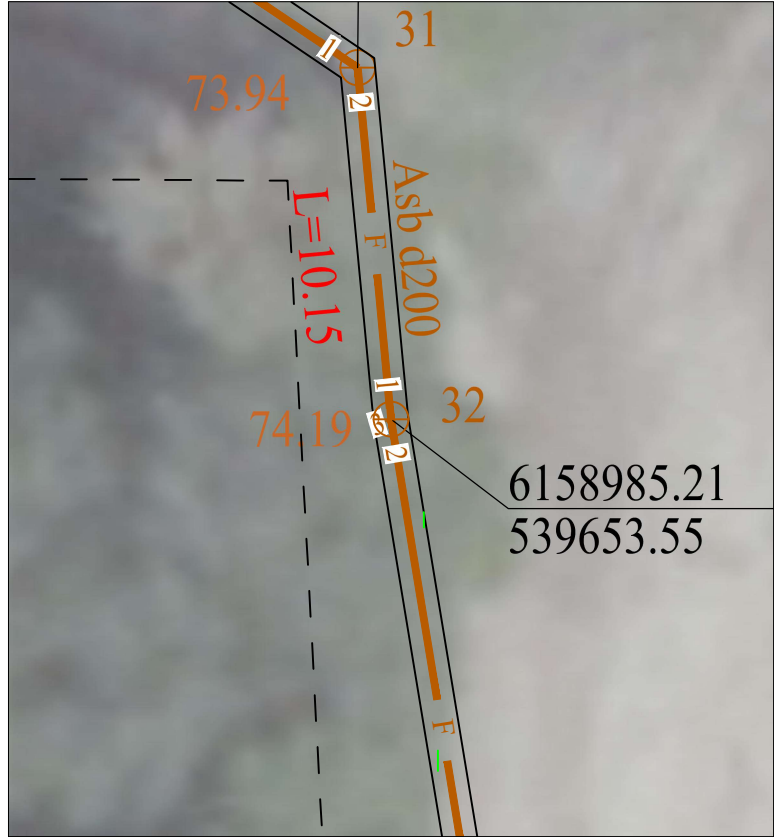
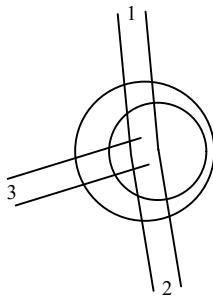

Pavadinimas	Medžiaga	Diametras	Atstumas nuo dangčio		Altitudės	Lipynės <u>Met., 2</u>	
Dangtis	Betonas	800			74.19	(medžiaga, kiekis)	
Žemė	Gruntas		0.00		74.19	Ar yra vandens <u>Nėra</u>	
Sienos	Betonas					Ar yra dujų <u>Nėra</u>	
Dugnas	Gruntas	1000	1.94		72.25	Pastabos X = 6158985.21; Y = 539653.55	
Varnzdžiai	Nr. 1	Asb.	200	Viršus	1.74	72.45	Projektai ir Co
				Apačia	1.94	72.25	
	Nr. 2	Asb.	200	Viršus	1.74	72.45	
				Apačia	1.94	72.25	
	Nr. 3	Asb.	200	Viršus	1.54	72.65	
				Apačia	1.74	72.45	
	Nr. 4			Viršus			
				Apačia			
Nr. 5			Viršus				
			Apačia				
Nr. 6			Viršus				
			Apačia				
Nr. 7			Viršus				
			Apačia				
Nr. 8			Viršus				
			Apačia				
Objekto nr.							
Sudarė			M. Gaigalas				
		Parašas			Pavardė		
Patikrino			2019-06-03				
		Parašas			Pavardė		
(irenginio tyrinėjimo data)							